Paramani ARIA per Moto Guzzi V7

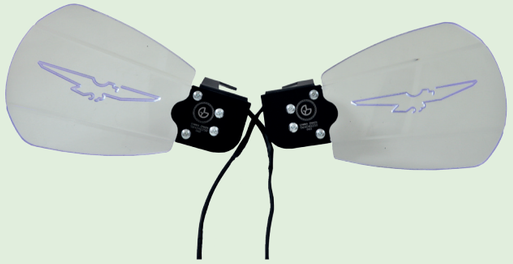

Il paramani ARIA è l'elemento che caratterizza e conferisce un tocco di originalità alla tua moto.
Il paramani ARIA coniuga stile e praticità allo stesso tempo, trasparente e non invasivo. Collegato alla luce di posizione, si illumina mediante led, mettendo in risalto il logo pantografato al centro.
Di giorno risulta più discreto, mentre all'imbrunire della notte la luce emessa evidenzia tutta la bellezza della moto.
Oltre alla funzione estetica e distintiva offre sempre una buona protezione alle mani dall'aria, mantenendo il comfort durante la guida.
Costituito da una lastra in policarbonato anti-urto, con trattamento esterno anti-graffio ed un supporto che si inserisce sotto agli specchietti retrovisori, permette una regolazione di distanza dalla leva del freno e frizione.
Sulla staffa di ancoraggio di sinistra troviamo la predisposizione per il montaggio della scatolina con l'interruttore per i faretti fendinebbia supplementari.
Il paramani ARIA è brevettato.

Caratteristiche	
Codice articolo	SM4040250
Potenza	1,2 W
Dimensioni mm	230X140X100
Peso	0,8 Kg

Paramani ARIA per Moto Guzzi V7 No Led

Il paramani ARIA è l'elemento che caratterizza e conferisce un tocco di originalità alla tua moto.
Il paramani ARIA coniuga stile e praticità allo stesso tempo, trasparente e non invasivo.
Questa versione di paramani ARIA No Led offre la stessa protezione per le mani ma senza luci integrate.

Caratteristiche	
Codice articolo	SM4040350
Dimensioni mm	230X140X100
Peso	0,8 Kg

Interruttore luci per staffa Paramani ARIA V7

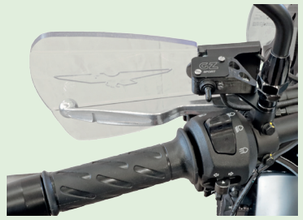

Interruttore ausiliario per faretti a led che permette di gestire i faretti senza mai staccare la mano dal manubrio, porta i comandi esattamente sopra al devio luci originale della vostra moto.
Dotato di led per segnalare l'accensione dei faretti, si monta all'attacco dello specchietto di sinistra sulla staffa del Paramani ARIA.
Viene fornito con le viti per il montaggio e un metro di cavo. Creato con tecnica F.D.M.

Caratteristiche	
Codice articolo	SM1021110
Dimensioni mm	90x100x60
Peso	0,17 Kg

GAMMA ZINKEN

Viale Lombardia, 10/D
20081 Cassinetta di Lugagnano (MI)
Tel.+39-02 9425210
info@ gammazinken.it www.gammazinken.it

Seguici su:

GZ SPORT

MOTO GUZZI V7
Desire to travel

Paracoppa Strade bianche V7

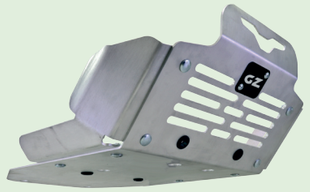

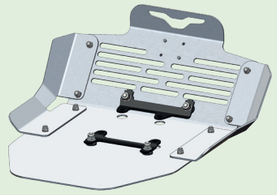

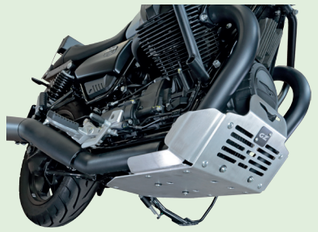

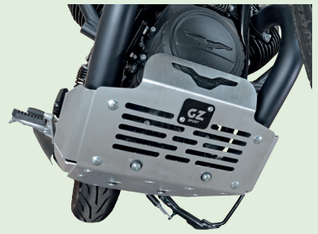

La Moto Guzzi V7 è una moto davvero versatile, si presta con facilità ad affrontare ogni strada che incontriamo, anche quelle sterrate, ove è possibile trovare un piccolo ostacolo rappresentato da un solco nel piano stradale o qualche grosso sasso e qualche arbusto.

Il paracoppa è l'elemento che protegge la parte più importante della nostra moto: il motore, in particolare la coppa dell'olio e gli scarichi.
Prodotto in lega di alluminio strutturale "Paraluman" in spessore 3 mm, con caratteristiche di robustezza e grande resistenza alla corrosione.
Le ampie griglie favoriscono il raffreddamento della coppa dell'olio e degli scarichi, il paracoppa stesso al tatto non raggiunge mai una temperatura elevata anche dopo svariate ore di utilizzo. La superfice delle griglie offre un ottimo flusso d'aria.
Viene fissato mediante speciali piastre al motore in modo tale da distribuire e assorbire le forze di un impatto su più punti.
Per preservare negli anni la sua bellezza e durabilità viene verniciato a polvere anti graffio e ricotto a forno.
Disponibile in due colorazioni :
Verniciato Antracite (nero) e in alluminio spazzolato (grigio alluminio).

Caratteristiche	
Codice articolo Antracite	SM6025250
Codice articolo Alu sapzz.	SM6025258
Dimensioni mm	600X420X200
Peso	2,4 Kg

GAMMA ZINKEN

Codino portapacchi V7

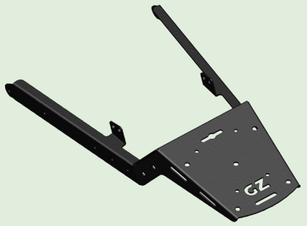

La V7 è una moto versatile e per renderla perfetta alle nostre esigenze è necessario un accessorio veramente utile: il Codino Portapacchi. Provvisto di feritoie dove far passare le cinghie ha una forma avvolgente e defilata che si allinea perfettamente alla moto.
Su questo codino troviamo una area che già possiamo utilizzare come porta oggetti ed è predisposto per alloggiare diversi accessori come:
-Piastra porta bauletto;
-Portapacchi per borsa rotolo;
-Sissibar (schienalino per il passeggero);
-Maniglie per il passeggero;
-Telaietti per borse morbide e semi rigide.
Prodotto in spessore 3 mm in acciaio strutturale così da reggere il peso del vostro carico anche su terreni accidentati, viene verniciato a polvere anti graffio che ne aumenta la durabilità e la bellezza.

Caratteristiche	
Codice articolo	SM3010560
Dimensioni mm	320x440x100
Peso	1,7 Kg

Maniglie passeggero V7

Viaggiare in due è sicuramente una bella esperienza, ma perché sia piacevole anche per il nostro partner è necessario offrire un valido supporto per il passeggero.
Due solide maniglie in tubolare in acciaio, provviste di una copertura in gomma anti scivolo, ancorate al Codino Portapacchi assolvono benissimo il compito di offrire sicurezza al passeggero ed evitare che per tutto il viaggio si debba ancorare al pilota.

Caratteristiche	
Codice articolo	SM4070160
Dimensioni mm	220x140x25
Peso	1,1 Kg

Telai porta borse con serratura V7

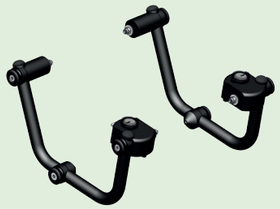

La V7 è una moto con cui viaggiare, ma questo genera l'esigenza di portare un piccolo bagaglio.
Per renderla perfetta alle nostre esigenze è necessario un telaio porta borse da ancorare al Codino Portapacchi.
Il telaio è provvisto di tre agganci e di una serratura con chiave per agganciare rapidamente la borsa dedicata.
Molto bello ed estetico, mantiene la borsa a filo dell'ammortizzatore, permettendo di montare anche le borse con tasca da sella.
Prodotto in tubolare in acciaio strutturale così da reggere il peso del vostro carico anche su terreni accidentati, viene verniciato a polvere anti graffio che ne aumenta la durabilità e la bellezza.

Caratteristiche	
Codice articolo	SM3025460
Dimensioni mm	260x140x55
Peso	2,1 Kg

Sissibar V7 per Codino portapacchi V7

Il Sissibar è un comodo schienalino da applicare al Codino portapacchi V7, permette un viaggio più confortevole per il passeggero e aumenta la sicurezza.
Prodotto in spessore 3 mm in acciaio strutturale viene verniciato a polvere anti graffio che ne aumenta la durabilità e la bellezza, ha anche un piccolo cuscino imbottito per il comfort del passeggero.
Viene avvitato direttamente al Codino portapacchi V7 ed è appositamente studiato per l'utilizzo in abbinamento con il Portapacchi per borsa rotolo.

Caratteristiche	
Codice articolo	SM4060160
Dimensioni mm	250x25x280
Peso	0,8 Kg

Borse Zaino Vintage

La coppia di borse zaino vintage sono ideali per la tua Guzzi V7.
Costituite da tessuto Canvas impermeabilizzato, cuoio, e completamente foderate in nylon impermeabile.
Dotate di Chiusura roll top e fibbie classiche, internamente hanno una tasca a cerniera e un porta laptop imbottito.
Entrambe hanno una tasca frontale con cerniera e due comode tasche laterali, una con chiusura a cerniera e la seconda libera e profonda per riporre la borraccia, molto comoda quando si viaggia.
La piastra in alluminio di fissaggio alla moto è ancorata con 6 viti alla borsa e inoltre è verniciata anti graffio.
La borsa è anche un comodissimo zaino per le nostre escursioni, dotata di due spallacci cuciti allo zaino e di una protezione morbida per la schiena. Quando non si usano questi elementi si nascondono nella tasca posteriore.
Le dimensioni delle borse sono attentamente studiate, perciò sono capienti, circa 20 litri cad., ma allo stesso tempo non coprono gli indicatori di direzione (frecce) e non sporgono eccessivamente dalla moto

Caratteristiche	
Codice articolo	SM3045770
Dimensioni mm cad	160x390x360
Peso cad	2,1 Kg

Piastra portapacchi

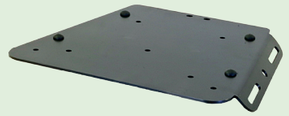

La piastra portapacchi è predisposta con ampie feritoie, dove poter far passare le cinghie, e provvista di fori per alloggiare il sistema di ritenuta del bauletto MonoKey di Givi e il sistema TRAX di Sw-motech.
La piastra è destinata ad essere avvitata direttamente al codino Portapacchi così da reggere il peso del vostro carico anche su terreni accidentati, assicurando così la resistenza perfino in caso di bauletto a pieno carico.

Caratteristiche	
Codice articolo	SM3025150
Dimensioni mm	250x25x280
Peso	1,7 Kg

Piastra borse rotolo

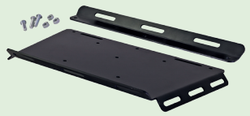

La piastra borse rotolo è studiata appositamente per il moto viaggiatore. Provvista di ampie feritoie dove far passare le cinghie e quindi fissare in sicurezza il vostro bagaglio. Nel lato verso la sella il bordo è removibile affinché sia possibile alloggiare un bagaglio molto più grande che copra anche parte della sella stessa, come ad esempio una tenda.
La piastra è destinata ad essere avvitata direttamente al Codino portapacchi così da reggere il peso del vostro carico anche su terreni accidentati, assicurando così la resistenza perfino in caso di bauletto a pieno carico.

Caratteristiche	
Codice articolo	SM3025350
Dimensioni mm	400x25x285
Peso	2,2 Kg